

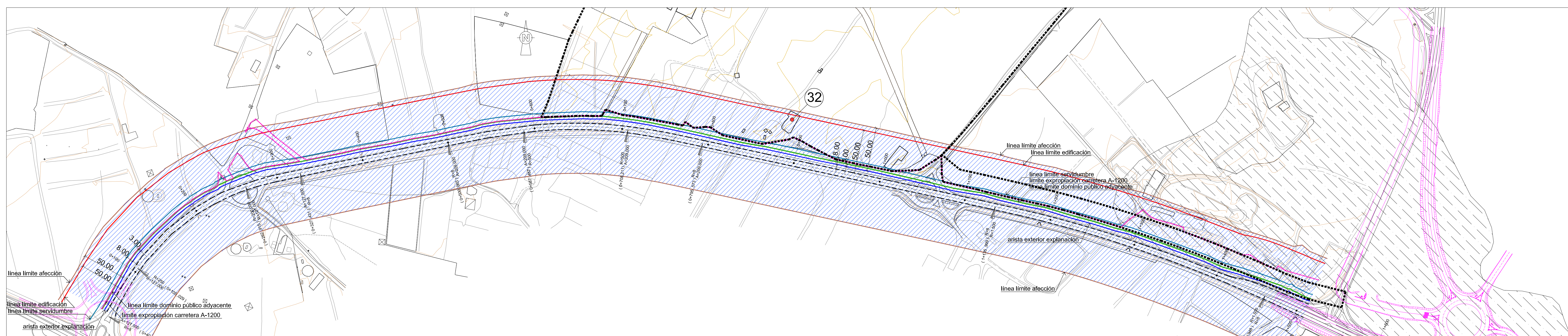

PLANO FACILITADO POR EL SERVICIO DE CARRETERAS DE LA DELEGACIÓN PROVINCIAL DE ALMERIA, EL 30-04-2009 EN EL QUE SE DEFINE EL LÍMITE EXPROPIACIÓN PARA LA EJECUCIÓN DE LA VARIANTE DE VERA.



LINEA DE DOMINIO PÚBLICO, LÍMITE DE EXPROPIACIÓN Y AFECIONES SOBRE EL SECTOR I-6 PROPUESTO EN EL MISMO TRAMO AFECTADO.

**AFECCIONES DE LA LEGISLACIÓN SECTORIAL**

RED DE CARRETERAS DEL ESTADO				RED DE CARRETERAS DE ANDALUCÍA			
REFERENCIA DEL ESQUEMA	ZONA	TITULARIDAD Y TIPO DE LA VÍA	Abstr. de Vías	REFERENCIA DEL ESQUEMA	ZONA	TITULARIDAD Y TIPO DE LA VÍA	Abstr. de Vías
A	Comun. Públco	8 m	3 m	A	Comun. Públco	8 m	3 m
B	Servidumbre	25 m	8 m	B	Servidumbre	25 m	8 m
C	Afectación	100 m	25 m	C	Afectación	50 m	50 m
D	Orto Edificación	50 m	25 m	D	Orto Edificación	50 m	25 m

TITULARIDAD DEL ESTADO:  
-Autonoma P-100-Via Carretera  
-Autonoma E-047  
-Carretera CRANSA

TITULARIDAD JUNTA DE ANDALUCÍA:  
-Carretera AS-20 de Vera y Cuevas  
-Carretera A-1200 de Vera  
-Carretera de Vera a Sancti Spiriti

**BIENES DE INTERÉS ETNOLÓGICO**

32 CORTIJO SOLMANS (CORTIJO JUAN CUADRADO)  
Bases inmuebles indicados dentro de la base de datos de patrimonio Inmueble de Andalucía (BPAIA), con el código 4100063

**YACIMIENTOS ARQUEOLÓGICOS**

2 PAGO SAN ANTON - FUENTE GRANDE  
Grado de protección 2

**SECCIÓN TIPO**

**LEGENDA**

- LÍMITE ÁREA DE REPARTO
- LINEA LÍMITE AFECTACIÓN
- LINEA LÍMITE EDIFICACIÓN
- LINEA LÍMITE SERVIDUMBRE
- LÍMITE EXPROPIACIÓN CARRETERA A-1200
- LINEA LÍMITE DOMINIO PÚBLICO ADYACENTE
- ARISTA EXTERIOR EXPLANACIÓN
- ARISTA EXTERIOR CALZADA (Línea blanca)
- SISTEMA GENERAL VIARIO EN TRAMITACIÓN ACTUAL Y PENDIENTE DE EJECUCIÓN

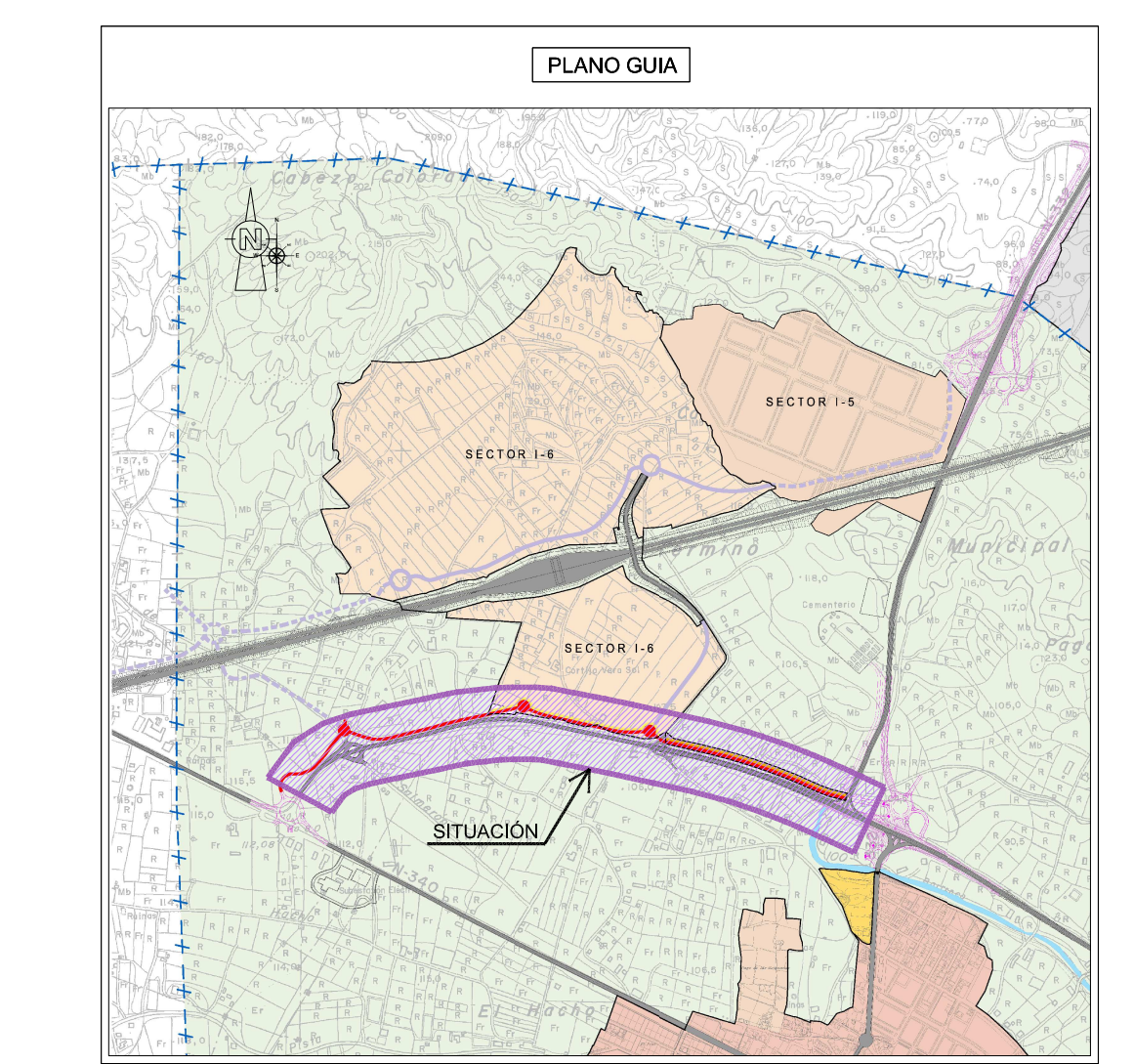

PROYECTO	PROMOTOR
MODIFICACIÓN PUNTUAL N° 1 DEL P.G.O.U. DE VERA POR ADAPTACIÓN DE LAS NN.SS. A LA L.O.U.A. PARA LA CLASIFICACIÓN DEL SECTOR INDUSTRIAL I-6 -VERASOL-	BAYMU S.L.
PLANO DE INFORMACIÓN (I)	ARQUITECTO: SALVADOR GRIÑAN MONTELEGRE
PLANO	GRIÑAN MONTELEGRE ARQUITECTOS, S.L.P.
AFECCIONES, JUSTIFICACIÓN Y CUMPLIMIENTO DE LAS AFECIONES DE LA CARRETERA A-1200	DOCUMENTO: APROB. DEFINITIVA
	ESCALA: 1/2.000
	I-6.2